

PLAN DE NIVEAU 2 - MEZZANINE

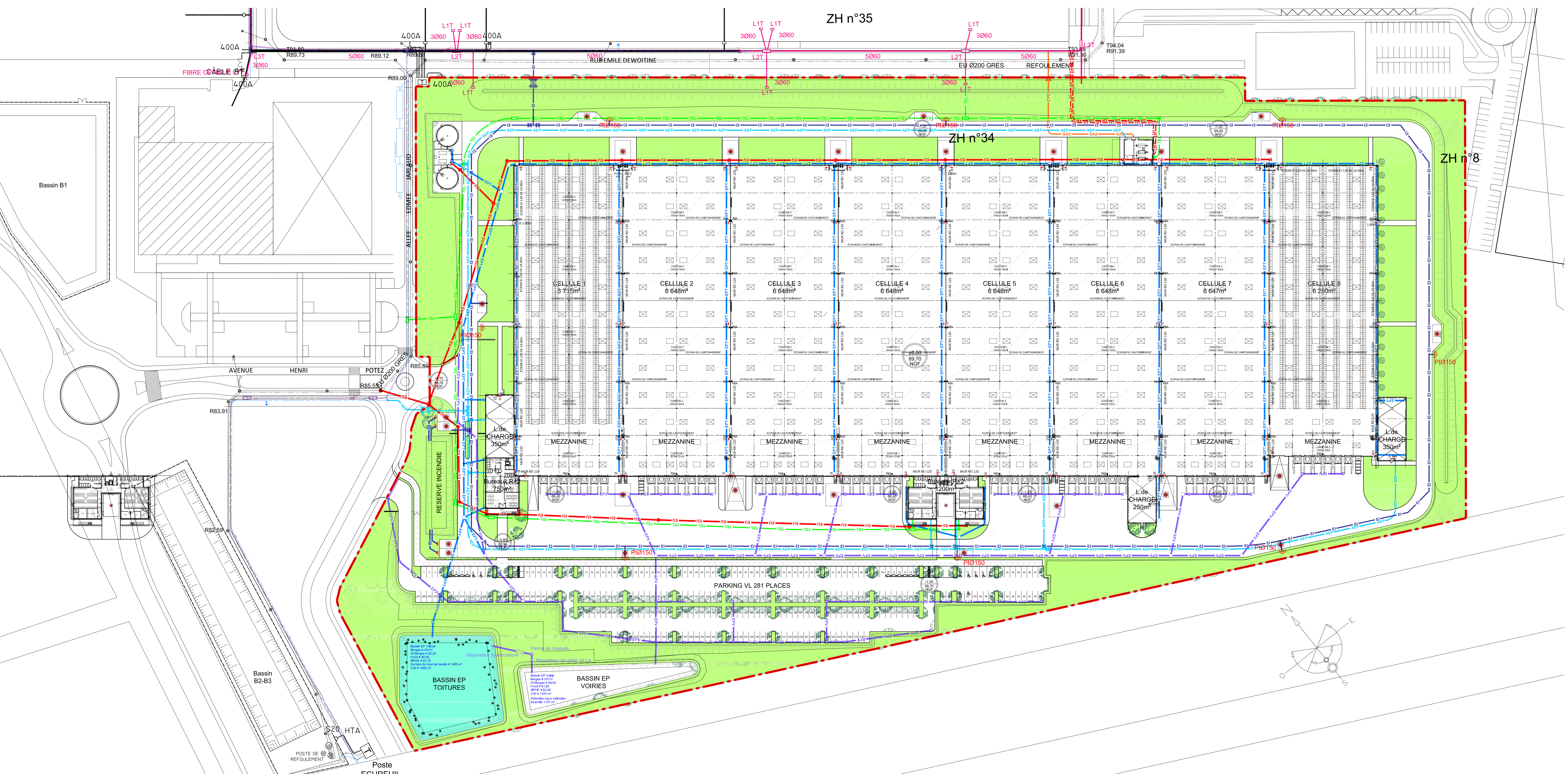

PLAN DE NIVEAU 0

- Assainissement**
- EU projeté
  - EP voiries projeté
  - EP toitures projeté
- Réseaux divers**
- AEP projeté
  - Eau incendie projeté
  - Gaz projeté
  - Haute tension projeté
  - Télécom projeté
- Charme commun - *Carpinus betulus*
  - Chêne pubescent - *Quercus pubescens*
  - Erable champêtre - *Acer campestre*
  - Erable sycomore - *Acer pseudoplatanus*
  - Merisier - *Prunus avium*
  - Orme Lutèce® - *Ulmus x 'Nanguen'*
  - Peuplier tremble - *Populus tremula*
  - Peuplier tremble fastigié - *Populus tremula 'Erecta'*
  - Poirier à fleurs - *Pyrus calleryana 'Chanticleer'*
  - Saule blanc - *Salix alba*
  - Sorbier terminal - *Sorbus terminalis*
  - Pelouse rustique
  - Prairie hydrophile avec roselière à *Phragmites australis*
  - Haie bocagère

**JMG PARTNERS** MAÎTRE D'OUVRAGE  
**JMG PARTNERS**  
 13 Rue du Dr LANCEREAUX  
 75008 PARIS

CONSTRUCTION D'UN IMMEUBLE A USAGE D'ENTRÊT ET DE BUREAUX

PLANS DE NIVEAUX, RESEAUX ET PAYSAGE

PERMIS DE CONSTRUIRE

|   |  |                           |
|---|--|---------------------------|
| BUREAU ETUDE ICPE<br>BUREAU VERITAS   Agence HSE Rhône Alpes Auvergne<br>16, CHEMIN DU JUBIN - BP 26 - 69571 DAROUILLE   tel : 04 72 29 32 69 | PARIS<br><b>4+</b><br>ATELIER 4+ LYON<br>31, rue Machebois 69003 LYON<br>Tel : 04 78 14 02 00 - Fax : 04 78 14 02 01<br>E-mail : atelier4plus@atelier4plus.fr              | DOSSIER<br><b>65905</b>   |
| MAÎTRE D'OUVRURE EXE<br>CPMO  <br>48 RUE VICTOR HUGO 38200 VIENNE   tel : 06 85 23 34 33  | ATELIER 4+ PARIS<br>13, rue Fernand Léger - 75002 PARIS<br>Tel : 01 40 21 62 37 - Fax : 01 40 21 62 38<br>E-mail : contact_paris@atelier4plus.fr                           | PLAN N°<br><b>420</b>     |
| PAYSAGISTE<br>GILLES GENEST PAYSAGISTE  <br>4 RUE DE LA REPUBLIQUE 77150 CHATEAU-LANOUÏ   tel : 01 64 78 38 23                                | ATELIER 4+ MARSEILLE<br>84, rue de Bône - 13008 MARSEILLE<br>Tel : 04 91 41 22 07 - Fax : 09 85 92 84 20<br>E-mail : marseille@atelier4plus.fr                             | INDICE<br><b>0</b>        |
| BREBIAF<br>ADDENDA  <br>9 RUE JEAN MONNET 31200 SAINT-JEAN   tel : 05 62 66 92 50   | BUREAU DE CONTROLE<br>ATELIER 4+ MARSEILLE<br>13, rue Fernand Léger - 75002 PARIS<br>Tel : 01 40 21 62 37 - Fax : 01 40 21 62 38<br>E-mail : contact_paris@atelier4plus.fr | FORMAT<br><b>A0</b>       |
| Poste<br>ECUREUIL   | Internet : www.atelier4plus.fr   | ECHELLE<br><b>1/500</b>   |
|   | REF INFO<br>01.implantation_19.06.03.dwg   | DATE<br><b>03.06.2019</b> |
|   |  | PROJ<br><b>KB</b>         |